

## Access Information

### 札幌駅から60分の 楽園パウダー!

小樽から40分! 新千歳空港から100分の好立地。

札幌中心部から毎日運行!  
バス時刻表はこちら  
アクセスの詳細をチェック!



#### 札幌方面からのアクセス

車	国道230号線→定山溪ルート 札幌中心部 約60分	札幌国際スキー場
バス	札幌駅 札幌駅前/バスターミナル 17番のりば発 バス片道1,300円 約90分	

※タクシー JR札幌駅から 約14,000円  
地下鉄真駒内駅から 約11,000円

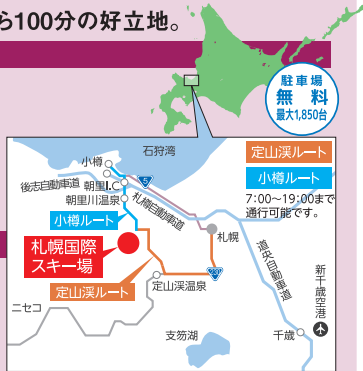

駐車場  
無料  
最大1,850台

#### 小樽方面からのアクセス

車	国道5号線→小樽ルート 小樽中心部 約40分	札幌国際スキー場
タクシー	小樽中心部 約40分 タクシー 約8,500円	

#### 新千歳空港からのアクセス

車	新千歳空港IC→朝里IC→小樽ルート 朝里ICから20分! 約100分 新千歳空港 約80分 朝里IC 約20分	札幌国際スキー場
JR+バス	新千歳空港 JR1,150円 約40分 札幌駅 札幌駅前/バスターミナル 17番のりば発 バス片道1,300円 約90分 約130分	
JR+タクシー	新千歳空港 JR1,700円 約70分 小樽築港駅 タクシー 約7,000円 約30分 約100分	

※天候・道路状況等により所要時間は変わる場合がございます。

#### ●タクシーのご予約・お問い合わせ

定山溪方面	第一交通 ..... ☎011-811-5151 <a href="http://sapporo.0152.jp">http://sapporo.0152.jp</a> つばめタクシー ..... ☎011-811-2121 <a href="http://tsubametaxi.com">http://tsubametaxi.com</a>
小樽方面	金星小樽ハイヤー ..... ☎0134-23-8181 <a href="http://otaru-kinsei.jp">http://otaru-kinsei.jp</a>

●スキー場からの目安→定山溪温泉 約6,000円 / 地下鉄真駒内駅 約11,000円 / JR小樽駅 約7,500円  
※お支払いは現金・クレジットカード・PayPayで

#### ●レンタカーのご予約・お問い合わせ

**トヨタレンタリース札幌** 札幌国際スキー場レンタカープランはこちら ▶

札幌予約センター ☎011-241-0100 (9:00~18:00) <https://www.toyotarentacar.net/sapporokokusai/>

冬道も安心♪ 4WD車両をご用意いたします! ナビ・ETC車載器・Bluetoothオーディオ標準装備

営業期間 **2022.11.18(金) ▶ 2023.5.7(日)** (予定)

営業時間  
初滑り [11/18(金)~11/30(水)] **9:00~15:20** ※日決による  
通常 [12/1(木)~3/31(金)] **9:00~17:00** ※土・日・祝日8:30~17:00  
スプリング [4/1(土)~5/7(日)] **9:00~16:30**

※12/31、1/1の営業は15:00までとなります。※天候・積雪状況により営業時間・営業期間が変更となる場合もございます。※積雪状況、その他の諸事情により運行時間の変更及びリフト・ゴンドラが運休となる場合もございますが、その際の払い戻しは行いません。予めご了承ください。

リフト・ゴンドラの運行時間はホームページにてご確認ください。

〒061-2301 札幌市南区定山溪937番地先 (株式会社 札幌リゾート開発公社)  
**札幌国際スキー場** ☎011-598-4511

f @sapporokokusai t @sapporo\_KOKUSAI i @sapporo\_kokusai



札幌シーニックパイクウェイ  
黒部山脈 定山溪ルート

お出かけ前にホームページでチェック!  
天候や積雪情報、イベントなどの情報満載!

▶ [www.sapporo-kokusai.jp](http://www.sapporo-kokusai.jp) 札幌国際スキー場

検索



# SAPPORO KOKUSAI

定山溪高原 札幌国際スキー場 2022-2023



Skier: Yuta Ueno

'22'23 2022.11  
2023.05

ますます目が離せない!

## 2022-2023 Season Topics ①

# WEBを使いこなして 快適ゲレンデライフ!

リフト券、レストランの席予約、  
スクールやレンタルのお申し込みも。  
WEBを上手に活用すれば、窓口に並ぶ必要がなく、  
スムーズにスキー&スノーボードが楽しめます。

WEB事前購入で  
そのまま  
ゲレンデへGO!

スマートに、スムーズに!  
QRコードでラクラク!  
知りたい情報や各種お申し込みは  
QRコードからカンタンに!

\ Pickup ① /  
レンタルは

レンタル  
WEB予約が  
スタート!

詳細はこちら▶



ユッキ

座席予約で

レストラン  
混雑時でも  
安心!

詳細はこちら▶



※事前予約はスキーセンター2階  
スカール一部のみです。

スクールは

WEB予約で  
スムーズに!

詳細はこちら▶



\ Pickup ② /  
リフト券は

事前購入で  
チケット売場に  
並ぶ必要は  
ありません!

詳細はこちら▶



今シーズンもロングラン営業!  
日帰りNo.1ゲレンデを目指します!

2022-2023シーズンは、  
11月18日(金)~5月7日(日) ※予定  
171日間のロングランで  
お待ちしております!



チャレボ



スーさん

### Rental

WEBからの  
予約で  
ラクラク決済!

※お持ちのクレジットカードをご用意ください。

スキーもボードも  
手ぶらでスマートに!



レンタル用品を  
事前に予約!

当日はセットして  
受取るだけ!

当日現地での  
申込もOK!

### Ticket

好評! WEBでリフト券をGet!

事前購入でスムーズに!

そのままゲレンデへGO!!

Sercemart

スキー場最寄りのセイコーマート  
5店舗でもリフト券を販売!



だから人気なんです!

## 2022-2023 Season Topics ②

# アフタースキーも KOKUSAIの魅力!!

札幌中心部からほど近いKOKUSAIで、感動の浮遊体験を。  
山頂では小樽港や石狩湾など、絶景がお待ちかね。  
山頂カフェのソフトクリームも絶品です。

江丹別伊勢ファームの  
グラスフェッド低温殺菌  
ミルク100%使用

ゆったり疲れを  
癒したいあなたには

日帰りでも泊まりでも。  
定山溪温泉で  
リフレッシュ!

どこからでもスムーズアクセス!

SAPPORO

札幌中心部から車で約**60分**

OTARU

小樽中心部から車で約**40分**

NEW CHITOSE

AIRPORT

新千歳空港から車で約**100分**



詳細はこちら▶

あれこれ欲張りたい  
あなたには

夕食は札幌で。  
すすきのの賑わいも  
見逃せない!



北海道の海の幸に  
こだわるあなたには

小樽の寿司屋通りで  
お寿司や刺身、  
海鮮丼に舌鼓!

### 札幌国際スキー場「安心・安全」の取り組み

- 1 ゴンドラ・リフトの換気、定期的な消毒を行います。
- 2 ゴンドラ・リフトの乗車人数を制限します。
- 3 レストランや売り場では、飛沫防止のためのパネルなどを設置します。
- 4 施設内の換気、定期的な消毒を行います。
- 5 スタッフはマスクまたはフェイスガードの着用と手洗いを徹底します。
- 6 ゴンドラ・リフトに光触媒抗菌コーティングを行っています。



### 新型コロナウイルス感染症防止拡大への取り組み

札幌国際スキー場では、新型コロナウイルス感染症の拡大防止のため「7つの習慣化」を実践し、皆様を安全にお出迎えいたします。



新北海道スタイル



# Course Map

- 多彩な全7コース
- 上級コース
  - 中級コース
  - 初級コース
- ダウンヒルコース(上級向)
- 長さ/2.2km ■斜度/平均15° 最大30°
- ファミリーコース(初級・中級向)
- 長さ/1.6km ■斜度/平均11° 最大20°
- エココース(中級向)
- 長さ/1.0km ■斜度/平均12° 最大22°
- スイングコース(中級向)
- 長さ/2.0km ■斜度/平均10° 最大28°
- ウッディーコース(初級・中級向)
- 長さ/1.2km ■斜度/平均11° 最大16°
- 林間コース～メルヘンコース(初級向)
- 長さ/3.6km ■斜度/平均8° 最大12°

ゴンドラ・リフト運行情報を随時更新

リアルタイム情報をチェック!



## 山頂カフェ SKS INTERNATIONAL

定山溪の人気ソフトクリーム専門店が今年も登場! 絶景カフェで軽食、ドリンクも堪能できます。



余市岳

朝里岳 1,281m

山頂カフェ SKS INTERNATIONAL 標高1,100m

林間コース  
ウェーブ  
ウッディーベアリフト(810m)

滑走禁止エリア

滑走禁止エリア

滑走禁止エリア

滑走禁止エリア

管理区域外

管理区域外

8車

クワッドリフト (4人乗りリフト)

ベアリフト (2人乗りリフト)

8車 スカイキャビン8 (8人乗りゴンドラ)

※ゴンドラリフトの乗車人数を制限します。  
※写真は全てイメージです。 ※技術に合わせた滑走方法でお楽しみください。  
※ゲレンデ内のアイテム等は、天候及び積雪量などの諸事情により期間・場所の変更や利用できない場合もございます。  
※スキー場の滑走禁止エリア・管理区域外での捜索、救助についてかかる費用は全てお客様負担となります。



メルヘンの鐘 標高630m

スキーセンター

駐車場

至札幌市内・定山溪温泉

スイングコース28°の急斜面

## スキーセンター前 キッズ・初級者向けエリア

トンネル付きの動く歩道! まだリフトに乗れない初歩の方にも最適。

ゴンドラ乗場 (スカイキャビン8)

スノーパーク (初級者コース)

リフト乗場 (メルヘンクワッドリフト)

メルヘンの鐘

ユッキの雪あそび広場  
小さいお子様が雪遊び出来る広場  
■12月中旬～4月上旬  
■9:00～16:00

スノーエスカレーター

H ビギナーズエリア  
スノーエスカレーターを使用した初心者エリア。スノースタイダーOK!  
■12月中旬～4月上旬  
■9:30～16:00

**A 初飛びストリート(初級)**  
飛び初め、擦り初めに最適!  
■オープン～12月中旬  
■10:00～15:30  
■コース全長100m

**B ビギナーズストリート(初級・中級)**  
各種アイテムでレベルアップ!  
■12月中旬～5月上旬  
■10:00～16:30  
■コース全長500m

**C チビッコストリート(入門・初級)**  
大人の初級者もOK! **ウェア有**  
■12月中旬～5月上旬  
■10:00～16:30  
■コース全長200m

**D チャレンジストリート(上級)**  
キッカーにチャレンジ!  
■12月下旬～4月上旬  
■10:00～15:00  
■コース全長400m

**E 広々ゆったりファミリーコース(初級・中級)**  
最大幅100m以上! ファミリーも安心して楽しめます!  
■12月中旬～4月上旬  
■10:00～16:30

**F スノーパーク(初級者・ソリ・チューブ)**  
チューブやソリ等が楽しめます! 初級者の練習にも最適!  
■12月中旬～4月上旬  
■10:00～16:30

**I スノーエスカレーター(有料)**  
初めてでも楽に登れる! 全長45m。1日:1,500円。  
■12月中旬～4月上旬  
■9:30～16:00

## Price Information

### リフト・ゴンドラ料金

リフト券の  
詳細を  
チェック!



※表記の価格はすべて税込です。

種別	区分	通常料金	初滑り・スプリング料金
		[12/1(木)~3/31(金)]	[11/18(金)~11/30(水) 4/1(土)~5/7(日)]
1日券	一般	4,800円	3,900円
	シニア	3,800円	※満60歳以上が対象・年齢がわかるものを提示
	グランドシニア	3,300円	※満65歳以上が対象・年齢がわかるものを提示
	中・高校生	2,500円	※生徒手帳・学生証を提示
	小学生	1,500円	
	未就学児	無料	ご乗車の際はICカードが必要となります。保証金500円をお支払いいただきます。
4時間券	一般	4,200円	3,700円

その他料金の詳細はホームページにてご確認ください。

### 人気のお得パック [通常期間:12/1(木)~3/31(金)]

1,600円もお得! **バスパック** 往復バス + リフト・ゴンドラ1日券

通常料金 2,600円 + リフト・ゴンドラ1日券 4,800円 = **7,400円** ▶ <一般> **5,800円**

シニア・学生料金も  
ございます

○販売場所:バス車内、バス乗車券購入時  
※バス時刻・停留所はホームページにてご確認ください。※バス乗車時はスキー、ボードケースが必要です。  
※バス車内ではクレジットカード・電子マネーはご利用いただけません。

おいしいお得! **ランチパック** リフト・ゴンドラ1日券 + ランチ

通常料金 1枚4,800円 + お食事券 980円 = **5,780円** ▶ <一般> **5,000円**

1,300円もお得! **親子パック** 一般1日券1枚 + 小学生1日券1枚

通常料金 1枚4,800円 + 小学生1日券1枚1,500円 = **6,300円** ▶ **5,000円**

ゆったりお得! **温泉入浴パック** リフト・ゴンドラ1日券 + 温泉入浴券

入浴施設はホームページにてご確認ください。 **5,000円**

初滑り・スプリング料金もございます

●上記各料金のほか、リフト券(ICカード)保証金500円が別途必要です。各種クレジットカードや電子マネーがご利用いただけます。

#### リフト券 (ICカード)の 使用方法

- リフト券(ICカード)をポケットに入れたまま簡単ゲートイン。
- ゲート通過時に認証。(時間券はゲート通過時からの有効時間となります)
- お帰りの際、リフト券返却機またはチケット売り場にご返却ください。  
保証金500円を返金いたします。



### スキー場最寄りのセイコーマート5店舗でも リフト券が買える! Seicomart

KOKUSAIに来る途中のセイコーマート5店舗でリフト券をご購入。  
チケット売り場の混雑から解放します!

- 取扱券種 / 各種1日券・親子パック・ランチパック・温泉入浴パック・親子DAY
- 発売期間 / 11/18(金)~5/7(日) ※予定
- ※くるトク会員・シニアDAY、各種割引は取り扱っておりません。

朝里ルート セイコーマート 新光店	定山溪ルート セイコーマート みすまい店	定山溪ルート セイコーマート 定山溪温泉店	定山溪ルート セイコーマート 藤野3条店	定山溪ルート セイコーマート 石山店
-------------------------	----------------------------	-----------------------------	----------------------------	--------------------------

## Event

### お得で楽しい3つの DAYイベント

※リフト券(ICカード)保証金として、500円を別途お支払いいただきます。

※表記の価格はすべて税込です。



イベントの  
詳細を  
チェック!



### シニアDAY [北海道在住の方限定] [12/8(木)~4月の毎週木曜日]

満60歳以上の方は木曜日がお得!

シニア・グランドシニア <1日券> **2,000円**

※チケット売り場にて年齢の分かるものをご提示ください。事前の予約などは不要です。  
※12/29(木)、1/5(木)、2/23(木・祝)除く



### 親子DAY [北海道在住の方限定]

2,000円もお得!

一般1日券1枚 4,800円 + 小学生1日券1枚 1,500円 = **6,300円** ▶ **4,300円**



開催日は  
ホームページを  
チェック!

### レディースDAY [女性限定]

お食事券、入浴券などが当たる抽選会を開催します。

- 12/24(土) ●1/28(土) ●2/25(土)
- 3/25(土) ●4/29(土・祝)



#### その他のイベント

- 1/2(月・振)・3(火)お正月イベント
- 4/9(日)ファン感謝祭
- 1/7(土)ウィンターフェスティバル

※イベントのスケジュール、内容は予告なく変更する場合がございます。

## NEWS

くればるほど「くるトク」クラブ  
お得な

入会金  
年会費  
無料

KOKUSAIファンのあなたが得をするリピートプランです。

特典1 1日券を会員特別価格でご提供!

たとえば…… 初回購入4,800円 ▶ 購入回数が6回目以降は **3,600円**

特典2 5ポイントで1日券とお引き換え!

チケット購入ごとに「くるトクポイント」が1ポイントもらえます。

※単券を除く、1日1回。本人限り有効。

特典3 くるトクDAY!

レストランやスポーツ店などで使える期間限定のお得なクーポンをプレゼントします。

「くるトク」クラブ  
新規会員募集中!

登録は  
簡単!



「くるトク」  
クラブの  
詳細をチェック!



スキー場 スキーセンター1階

インフォメーションにて「くるトク」会員カードの登録を行います。

リフト券(ICカード)保証金500円別途。

新規入会された方は本登録のため、必ずインフォメーションにお立ち寄りください。  
2回目来場から直接チケット売場へお越しください。

## School & Rental

### School

キッズもビギナーも上級者も!

あらゆるレベルに対応した  
多彩なスクール

スキー&スノーボード  
スクール料金

SAJ公認 JSBA公認

WEBからも  
スクールの  
申し込みが可能!



#### ●プライベートレッスン

※表記の価格はすべて税込です。

◎期間:11/18(金)~5/7(日) ※積雪状況により期間の変更有。

2時間16,500円/4時間22,000円 ※リフト券が別途必要です。

#### ●一般レッスン

レベル別グループレッスン(小学生以上)

◎期間:12/1(木)~4/2(日)

2時間4,700円/4時間6,600円 ※リフト券が別途必要です。

レンタル付レッスン(小学生以上)

◎期間:12/1(木)~4/2(日)

2時間8,400円/4時間10,300円 ※リフト券が別途必要です。  
※当日9:30までお申し込み、レンタルはスキー・スノーボードセットのみとなります。

その他、ジュニアシーズン会員コースなどをご用意!  
スクールの詳細はホームページでご確認ください。

■お申し込みやお問い合わせはお電話でも

☎011-598-4519 (スクール直通)  
9:00~17:00



### Rental

手ぶらでスキーがイマドキ!

スキーやスノーボードは  
もちろん小物なども豊富!

レンタル料金(一例のご紹介)

8:30~レンタル開始!

区分	大人1日料金	ジュニア1日料金
スキーセット (スキー・ブーツ・ストック)	5,500円 (12:30以降4,500円)	3,800円 (12:30以降3,300円)
スノーボードセット (スノーボード・ブーツ)	ウェア、帽子、手袋、ゴーグル等は含みません。	
ウェアセット (ウェア上下・ゴーグル)	4,500円	3,300円

#### そのほか①

肌に直接触れる小物は  
販売品もご用意し安心!

#### そのほか②

ソリやチューブなど  
雪遊びグッズもレンタル!

#### そのほか③

サイズバリエーションも  
ホームページでチェック!

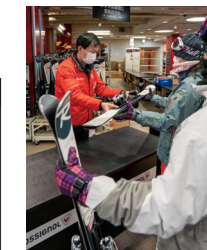
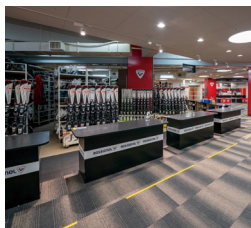

レンタルの  
詳細を  
チェック!



## Gourmet & Facility

レストランの  
詳細を  
チェック!



その日の気分で選べる

6つのレストラン

約1,000席をご用意し、充実のグルメをお楽しみいただけます。



2F

焼きたてピザ&パスタ  
ウッドペッカー



●営業時間/10:30~16:00  
バリバリ&もちもち&とろ〜り  
チーズのピザは、KOKUSAI  
の名物グルメ!

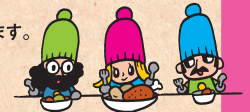

SKS-INTERNATIONAL

山頂  
カフェ

●営業時間/10:00~16:00  
絶景の山頂カフェで最高峰のプレ  
ミアムソフトを実現。  
オーガニックコーヒー  
やミートバイなど  
こだわりメニュー  
をご提供。



2F

ファミリーレストラン  
ラビット



●営業時間/10:30~16:00  
カレーラーメンやあんかけ焼きそ  
ば、カツカレー  
などボリューム  
満点!



2F レストラン スカール



●営業時間/10:30~16:00  
気になるメニューがいっぱい!

1F

ラーメン専門店  
アウル



●営業時間/10:30~16:30  
冷えた体が喜ぶ至極の一杯!



1F カフェ エルム



●営業時間/9:00~16:30  
コーヒーやクレープが大人気!

快適にお過ごしいただく充実の館内施設

■スポーツショップ(ゲレスポ)売店(1階)

ゲレンデ必需品が多数ラインナップ!

■クローク(地下1階)

お荷物の事前発送や1泊預かりも!

■更衣室&ロッカー(地下1階・1階)

地下1階女子更衣室内には  
パウダールームと授乳室も!

■レンタルルーム(2階・3階)

全館禁煙 喫煙所をご用意しております



詳細を  
チェック!



Wi-Fi  
スポット

山麓エリアスキーセンター  
1階ロビー、2階全フロア、  
山頂カフェで無料Wi-Fiを  
ご利用いただけます。