

## Access Information

### 札幌駅から60分の 楽園パウダー!

小樽から40分! 新千歳空港から100分の好立地。

札幌中心部から毎日運行!

バス時刻表はこちら  
アクセスの詳細をチェック!



#### 札幌方面からのアクセス

車	国道230号線→定山溪ルート	札幌国際スキー場
	札幌中心部	約60分
バス	札幌駅	バス片道1,300円 約90分
	札幌駅前/バスターミナル 17番のりば発	

※タクシー JR札幌駅から 約14,000円  
地下鉄真駒内駅から 約11,000円

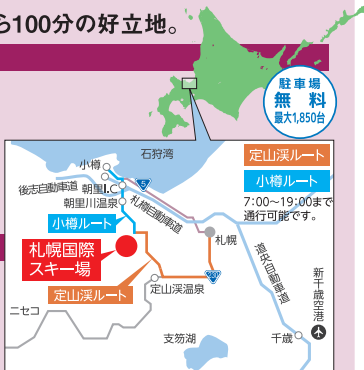

駐車場  
無料  
最大1,850台

#### 小樽方面からのアクセス

車	国道5号線→小樽ルート	札幌国際スキー場
	小樽中心部	約40分
タクシー	小樽中心部	タクシー約8,500円 約40分

#### 新千歳空港からのアクセス

車	新千歳空港IC→朝里IC→小樽ルート	朝里ICから20分!	札幌国際スキー場
	約100分	新千歳空港	朝里IC
		約80分	約20分
JR+バス	新千歳空港	札幌駅	バス片道1,300円 約90分
	約130分	JR1,150円 約40分	札幌駅前/バスターミナル 17番のりば発
JR+タクシー	新千歳空港	小樽築港駅	タクシー約7,000円 約30分
	約100分	JR1,700円 約70分	

※天候・道路状況等により所要時間は変わることがございます。

#### ●タクシーのご予約・お問い合わせ

定山溪方面	第一交通	☎011-811-5151	<a href="http://sapporo.0152.jp">http://sapporo.0152.jp</a>
	つばめタクシー	☎011-811-2121	<a href="http://tsubametaxi.com">http://tsubametaxi.com</a>
小樽方面	金星小樽ハイヤー	☎0134-23-8181	<a href="http://otaru-kinsei.jp">http://otaru-kinsei.jp</a>

●スキー場からの目安→定山溪温泉 約6,000円 / 地下鉄真駒内駅 約11,000円 / JR小樽駅 約7,500円  
※お支払いは現金・クレジットカード・PayPayで

#### ●レンタカーのご予約・お問い合わせ

**トヨタレンタリース札幌** 札幌国際スキー場レンタカープランはこちら▶  
札幌予約センター ☎011-241-0100 (9:00~18:00) <https://www.toyotarentacar.net/af/sapporokokusai/>

冬道も安心♪ 4WD車両をご用意いたします! ナビ・ETC車載器・Bluetoothオーディオ標準装備

営業期間 **2022.11.18(金) ▶ 2023.5.7(日)** (予定)

営業時間  
初滑り [11/18(金)~11/30(水)] **9:00~15:20** ※日決による  
通常 [12/1(木)~3/31(金)] **9:00~17:00** ※土・日・祝日8:30~17:00  
スプリング [4/1(土)~5/7(日)] **9:00~16:30**

※12/31、1/1の営業は15:00までとなります。※天候・積雪状況により営業時間・営業期間が変更となる場合もございます。※積雪状況、その他の諸事情により運行時間の変更及びリフト・ゴンドラが運休となる場合もございますが、その際の払い戻しは行いません。予めご了承ください。

リフト・ゴンドラの運行時間はホームページにてご確認ください。

〒061-2301 札幌市南区定山溪937番地先 (株式会社 札幌リゾート開発公社)  
**札幌国際スキー場** ☎011-598-4511

f @sapporokokusai t @sapporo\_KOKUSAI i @sapporo\_kokusai



札幌シーニックパイクウェイ  
定山溪山頂・定山溪ルート

お出かけ前にホームページでチェック!  
天候や積雪情報、イベントなどの情報満載!

▶ [www.sapporo-kokusai.jp](http://www.sapporo-kokusai.jp) 札幌国際スキー場

検索



# SAPPORO KOKUSAI

定山溪高原 札幌国際スキー場

2022-2023



Skier: Yuta Ueno

'22'23 2022.11  
2023.05

ますます目が離せない!

## 2022-2023 Season Topics ①

# WEBを使いこなして 快適ゲレンデライフ!

リフト券、レストランの席予約、  
スクールやレンタルのお申し込みも。  
WEBを上手に活用すれば、窓口に並ぶ必要がなく、  
スムーズにスキー&スノーボードが楽しめます。

WEB事前購入で  
そのまま  
ゲレンデへGO!

スマートに、スムーズに!  
QRコードでラクラク!  
知りたい情報や各種お申し込みは  
QRコードからカンタンに!

\ Pickup① /  
レンタルは

レンタル  
WEB予約が  
スタート!

詳細はこちら▶



ユッキ

座席予約で

レストラン  
混雑時でも  
安心!

詳細はこちら▶



※事前予約はスキーセンター2階  
スカール一部のみです。

スクールは

WEB予約で  
スムーズに!

詳細はこちら▶



\ Pickup② /  
リフト券は

事前購入で  
チケット売場に  
並ぶ必要は  
ありません!

詳細はこちら▶



今シーズンもロングラン営業!  
日帰りNo.1ゲレンデを目指します!

2022-2023シーズンは、  
11月18日(金)~5月7日(日) ※予定  
171日間のロングランで  
お待ちしております!



チャレボ



スーさん

### Rental

WEBからの  
予約で  
ラクラク決済!

※お持ちのクレジットカードをご用意ください。

スキーもボードも  
手ぶらでスマートに!



レンタル用品を  
事前に予約!

当日はセットして  
受取るだけ!

当日現地での  
申込もOK!

### Ticket

好評! WEBでリフト券をGet!

事前購入でスムーズに!

そのままゲレンデへGO!!

Sercemart

スキー場最寄りのセイコーマート  
5店舗でもリフト券を販売!



だから人気なんです!

## 2022-2023 Season Topics ②

# アフタースキーも KOKUSAIの魅力!!

札幌中心部からほど近いKOKUSAIで、感動の浮遊体験を。  
山頂では小樽港や石狩湾など、絶景がお待ちかね。  
山頂カフェのソフトクリームも絶品です。



江丹別伊勢ファームの  
グラスフェッド低温殺菌  
ミルク100%使用

ゆったり疲れを  
癒したいあなたには

日帰りでも泊まりでも。  
定山溪温泉で  
リフレッシュ!



どこからでもスムーズアクセス!

SAPPORO

札幌中心部から車で約**60分**

OTARU

小樽中心部から車で約**40分**

NEW CHITOSE

AIRPORT

新千歳空港から車で約**100分**



詳細はこちら▶

あれこれ欲張りたい  
あなたには

夕食は札幌で。  
すすきのの賑わいも  
見逃せない!



北海道の海の幸に  
こだわるあなたには

小樽の寿司屋通りで  
お寿司や刺身、  
海鮮丼に舌鼓!

### 札幌国際スキー場「安心・安全」の取り組み

- 1 ゴンドラ・リフトの換気、定期的な消毒を行います。
- 2 ゴンドラ・リフトの乗車人数を制限します。
- 3 レストランや売り場では、飛沫防止のためのパネルなどを設置します。
- 4 施設内の換気、定期的な消毒を行います。
- 5 スタッフはマスクまたはフェイスガードの着用と手洗いを徹底します。
- 6 ゴンドラ・リフトに光触媒抗菌コーティングを行っています。



### 新型コロナウイルス感染症防止拡大への取り組み

札幌国際スキー場では、新型コロナウイルス感染症の拡大防止のため「7つの習慣化」を実践し、皆様を安全にお出迎えいたします。



# Course Map

- 上級コース  
— 中級コース  
— 初級コース
- 多彩な全7コース
- ダウンヒルコース(上級向)
- 長さ/2.2km ■斜度/平均15° 最大30°
- ファミリーコース(初級・中級向)
- 長さ/1.6km ■斜度/平均11° 最大20°
- エココース(中級向)
- 長さ/1.0km ■斜度/平均12° 最大22°
- スイングコース(中級向)
- 長さ/2.0km ■斜度/平均10° 最大28°
- ウッディーコース(初級・中級向)
- 長さ/1.2km ■斜度/平均11° 最大16°
- 林間コース～メルヘンコース(初級向)
- 長さ/3.6km ■斜度/平均8° 最大12°

ゴンドラ・リフト運行情報を随時更新

リアルタイム情報をチェック!



山頂カフェ SKS INTERNATIONAL  
 定山溪の人気ソフトクリーム専門店が今年も登場!  
 絶景カフェで軽食、ドリンクも堪能できます。

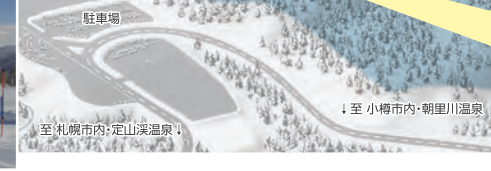

※ゴンドラリフトの乗車人数を制限します。  
 ※写真は全てイメージです。 ※技術に合わせた滑走方法でお楽しみください。  
 ※ゲレンデ内のアイテム等は、天候及び積雪量などの諸事情により期間・場所の変更や利用できない場合もございます。  
 ※スキー場の滑走禁止エリア・管理区域外での捜索、救助についてかかる費用は全てお客様負担となります。

## スキーセンター前 キッズ・初級者向けエリア

トンネル付きの動く歩道! まだリフトに乗れない初歩の方にも最適。

● ゴンドラ乗場 (スカイヤビン8)  
● スノーパーク (初級者コース)  
● リフト乗場 (メルヘンウッドリフト)  
● ッキの雪あそび広場  
● メルヘンの鐘  
● スノーエスカレーター

**A 初飛びストリート(初級)**  
 飛び初め、擦り初めに最適!  
 ■オープン～12月中旬  
 ■10:00～15:30  
 ■コース全長100m

**B ビギナーズストリート(初級・中級)**  
 各種アイテムでレベルアップ!  
 ■12月中旬～5月上旬  
 ■10:00～16:30  
 ■コース全長500m

**C チビッコストリート(入門・初級)**  
 大人の初級者もOK!  
 ■12月中旬～5月上旬  
 ■10:00～16:30  
 ■コース全長200m

**D チャレンジストリート(上級)**  
 キッカーにチャレンジ!  
 ■12月下旬～4月上旬  
 ■10:00～15:00  
 ■コース全長400m

**E 広々ゆったりファミリーコース(初級・中級)**  
 最大幅100m以上! ファミリーも安心して楽しめます!  
 ■12月中旬～4月上旬  
 ■10:00～16:30

**F スノーパーク(初級者・ソリ・チューブ)**  
 チューブやソリ等が楽しめます! 初級者の練習にも最適!  
 ■12月中旬～4月上旬  
 ■10:00～16:30

**I スノーエスカレーター(有料)**  
 初めてでも楽に登れる! 全長45m。1日:1,500円。  
 ■12月中旬～4月上旬  
 ■9:30～16:00

## Price Information

### リフト・ゴンドラ料金

リフト券の  
詳細を  
チェック!



※表記の価格はすべて税込です。

種別	区分	通常料金	初滑り・スプリング料金
		[12/1(木)~3/31(金)]	[11/18(金)~11/30(水) 4/1(土)~5/7(日)]
1日券	一般	4,800円	3,900円
	シニア	3,800円	※満60歳以上が対象・ 年齢がわかるものを提示
	グランドシニア	3,300円	※満65歳以上が対象・ 年齢がわかるものを提示
	中・高校生	2,500円	※生徒手帳・学生証を提示
	小学生	1,500円	
	未就学児	無料	ご乗車の際はICカードが必要となります。 保証金500円をお支払いいただきます。
4時間券	一般	4,200円	3,700円

その他料金の詳細はホームページにてご確認ください。

### 人気のお得パック [通常期間:12/1(木)~3/31(金)]

1,600円もお得! **バスパック** 往復バス + リフト・ゴンドラ1日券

通常料金 2,600円 + リフト・ゴンドラ1日券 4,800円 = **7,400円** ▶ <一般> **5,800円**

○販売場所:バス車内、バス乗車券購入時

※バス時刻・停留所はホームページにてご確認ください。※バス乗車時はスキー、ボードケースが必要です。  
※バス車内ではクレジットカード・電子マネーはご利用いただけません。

シニア・  
学生料金も  
ございます

おいしいお得! **ランチパック** リフト・ゴンドラ1日券 + ランチ

通常料金 1枚4,800円 + お食事券 980円 = **5,780円** ▶ <一般> **5,000円**

1,300円もお得! **親子パック** 一般1日券1枚 + 小学生1日券1枚

通常料金 1枚4,800円 + 小学生1日券 1枚1,500円 = **6,300円** ▶ **5,000円**

ゆったりお得! **温泉入浴パック** リフト・ゴンドラ1日券 + 温泉入浴券

入浴施設はホームページにてご確認ください。 **5,000円**

初滑り・スプリング料金もございます

●上記各料金のほか、リフト券(ICカード)保証金500円が別途必要です。各種クレジットカードや電子マネーがご利用いただけます。

#### リフト券 (ICカード)の 使用方法

- リフト券(ICカード)をポケットに入れたまま簡単ゲートイン。
- ゲート通過時に認証。(時間券はゲート通過時からの有効時間となります)
- お帰りの際、リフト券返却機またはチケット売り場にご返却ください。  
保証金500円を返金いたします。



### スキー場最寄りのセイコーマート5店舗でも リフト券が買える! Seicomart

KOKUSAIに来る途中のセイコーマート5店舗でリフト券をご購入。  
チケット売り場の混雑から解放します!

- 取扱券種 / 各種1日券・親子パック・ランチパック・温泉入浴パック・親子DAY
- 発売期間 / 11/18(金)~5/7(日) ※予定
- ※くるトク会員・シニアDAY、各種割引は取り扱ってありません。

朝里ルート セイコーマート 新光店	定山溪ルート セイコーマート みすまい店	定山溪ルート セイコーマート 定山溪温泉店	定山溪ルート セイコーマート 藤野3条店	定山溪ルート セイコーマート 石山店
-------------------------	----------------------------	-----------------------------	----------------------------	--------------------------

## Event

### お得で楽しい3つの DAYイベント

※リフト券(ICカード)保証金として、500円を別途お支払いいただきます。

※表記の価格はすべて税込です。



イベントの  
詳細を  
チェック!



### シニアDAY [北海道在住の方限定] [12/8(木)~4月の毎週木曜日]

満60歳以上の方は木曜日がお得!

シニア・グランドシニア <1日券> **2,000円**

※チケット売り場にて年齢の分かるものをご提示ください。事前の予約などは不要です。

※12/29(木)、1/5(木)、2/23(木・祝)除く



### 親子DAY [北海道在住の方限定]

2,000円もお得!

一般1日券1枚 4,800円 + 小学生1日券1枚 1,500円 = **6,300円** ▶ **4,300円**



開催日は  
ホームページを  
チェック!

### レディースDAY [女性限定]

お食事券、入浴券などが当たる抽選会を開催します。

- 12/24(土) ●1/28(土) ●2/25(土)
- 3/25(土) ●4/29(土・祝)



#### その他のイベント

- 1/2(月・振)・3(火)お正月イベント
- 4/9(日)ファン感謝祭
- 1/7(土)ウィンターフェスティバル

※イベントのスケジュール、内容は予告なく変更する場合がございます。

## NEWS

くればるほど「くるトク」クラブ  
お得な

入会金  
年会費  
無料

KOKUSAIファンのあなたが得をするリピートプランです。

特典1 1日券を会員特別価格でご提供!

たとえば…… 初回購入4,800円 ▶ 購入回数が6回目以降は **3,600円**

特典2 5ポイントで1日券とお引き換え!

チケット購入ごとに「くるトクポイント」が1ポイントもらえます。 ※単券を除く、1日1回、本人限り有効。

特典3 くるトクDAY! レストランやスポーツ店などで使える期間限定のお得なクーポンをプレゼントします。

「くるトク」クラブ  
新規会員募集中!

登録は  
簡単!



「くるトク」  
クラブの  
詳細をチェック!



スキー場 スキーセンター1階

インフォメーションにて「くるトク」会員カードの登録を行います。 リフト券(ICカード)保証金500円別途。

新規入会された方は本登録のため、必ずインフォメーションにお立ち寄りください。  
2回目来場から直接チケット売場へお越しください。

## School & Rental

### School

キッズもビギナーも上級者も!

あらゆるレベルに対応した  
多彩なスクール

スキー&スノーボード  
スクール料金

SAJ公認 JSBA公認

WEBからも  
スクールの  
申し込みが可能!



#### ●プライベートレッスン

※表記の価格はすべて税込です。

◎期間:11/18(金)~5/7(日) ※積雪状況により期間の変更有。

2時間 **16,500円** / 4時間 **22,000円** ※リフト券が別途必要です。



#### ●一般レッスン

レベル別グループレッスン(小学生以上)

◎期間:12/1(木)~4/2(日)

2時間 **4,700円** / 4時間 **6,600円** ※リフト券が別途必要です。



レンタル付レッスン(小学生以上)

◎期間:12/1(木)~4/2(日)

2時間 **8,400円** / 4時間 **10,300円** ※リフト券が別途必要です。

※当日9:30までお申し込み、レンタルはスキー・スノーボードセットのみとなります。

その他、ジュニアシーズン会員コースなどご用意!  
スクールの詳細はホームページでご確認ください。

■お申し込みやお問い合わせはお電話でも

**☎011-598-4519** (スクール直通)  
9:00~17:00



### Rental

手ぶらでスキーがイマドキ!

スキーやスノーボードは  
もちろん小物なども豊富!

レンタルの  
詳細を  
チェック!



レンタル料金(一例のご紹介)

8:30~レンタル開始!

区分	大人1日料金	ジュニア1日料金
スキーセット (スキー・ブーツ・ストック)	<b>5,500円</b> (12:30以降4,500円)	<b>3,800円</b> (12:30以降3,300円)
スノーボードセット (スノーボード・ブーツ)	ウエア、帽子、手袋、ゴーグル等は含みません。	
ウエアセット (ウエア上下・ゴーグル)	<b>4,500円</b>	<b>3,300円</b>



#### そのほか①

肌に直接触れる小物は  
販売品もご用意し安心!

#### そのほか②

ソリやチューブなど  
雪遊びグッズもレンタル!

#### そのほか③

サイズバリエーションも  
ホームページでチェック!

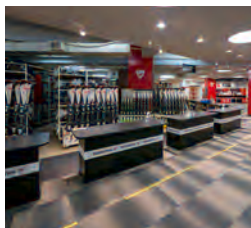

## Gourmet & Facility

レストランの  
詳細を  
チェック!



その日の気分で選べる

6つのレストラン

約1,000席をご用意し、充実のグルメをお楽しみいただけます。

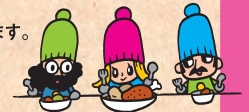

2F

焼きたてピザ&パスタ  
ウッドペッカー



●営業時間/10:30~16:00  
バリバリ&もちもち&とろ〜り  
チーズのピザは、KOKUSAI  
の名物グルメ!

#### SKS-INTERNATIONAL

山頂  
カフェ

●営業時間/10:00~16:00  
絶景の山頂カフェで最高峰のプレ  
ミアムソフトを実現。  
オーガニックコーヒー  
やミートバイなど  
こだわりメニュー  
をご提供。



2F

ファミリーレストラン  
ラビット



●営業時間/10:30~16:00  
カレーラーメンやあんかけ焼きそ  
ば、カツカレー  
などボリューム  
満点!



1F

ラーメン専門店  
アウル



1F カフェ エルム



●営業時間/10:30~16:00  
気になるメニューがいっぱい!

●営業時間/10:30~16:30  
冷えた体が喜ぶ至極の一杯!

●営業時間/9:00~16:30  
コーヒーやクレープが大人気!

### 快適にお過ごしいただく充実の館内施設

スポーツショップ(ゲレスポ)売店(1階)

ゲレンデ必需品が多数ラインナップ!

クローク(地下1階)

お荷物の事前発送や1泊預かりも!

更衣室&ロッカー(地下1階・1階)

地下1階女子更衣室内には  
パウダールームと授乳室も!

レンタルルーム(2階・3階)

全館禁煙 喫煙所をご用意しております

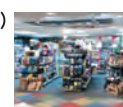

詳細を  
チェック!



Wi-Fi  
スポット

山麓エリアスキーセンター  
1階ロビー、2階全フロア、  
山頂カフェで無料Wi-Fiを  
ご利用いただけます。